BILAN DE MI-MANDAT

2020 - **2024** - 2026

3 ans d'actions

Au service des Libercourtois

Edito

Chère Libercoutoise,
Cher Libercourtois,

Il y a 3 ans, vous avez renouvelé votre confiance pour le projet de l'équipe municipale « Union pour Libercourt ». Aujourd'hui, il est temps de vous partager les avancées, les défis surmontés et les perspectives futures qui guideront notre action pour les années à venir.

Cette première partie de mandat a été frappée par la crise du Covid. Une période où nous avons dû nous adapter et nous réinventer. Nous avons agi au plus près de chacun d'entre vous, en œuvrant tout particulièrement en direction des plus fragiles. Nous avons également multiplié les actions en faveur de la transition écologique pour faire face à la crise climatique et à l'inflation galopante.

Au-delà du contexte particulier de ces trois dernières années, nous avons continué à agir, avec force et détermination, afin que Libercourt poursuive sa mutation. Des projets se sont concrétisés, comme nous vous l'avions annoncé en 2020, et nous continuerons à tenir nos engagements durant ce mandat.

Notre ambition pour Libercourt va au-delà des trois années à venir. Nous agissons sur le long terme grâce à des investissements stratégiques qui profitent au plus grand nombre. Nous espérons, à travers ce document, vous montrer notre engagement sans faille à votre intention. Construisons encore le Libercourt de demain.

Daniel Maciejasz,
Maire de Libercourt

Sommaire

Accompagner les jeunes générations, les adultes de demain ____ 4-11

Développer la pratique sportive en faveur du bien-vivre ensemble ____ 12-14

Proposer des temps forts toujours plus fédérateurs ____ 15

Amplifier les initiatives solidaires, pilier essentiel du lien social ____ 16-19

Agir pour le cadre de vie en faveur de la transition écologique ____ 20-23

Soutenir le tissu associatif local, acteur essentiel du territoire libercourtois ____ 24

Favoriser le commerce local grâce au nouveau marché hebdomadaire ____ 25

S'engager pleinement pour la culture pour tous ____ 26-27

Poursuivre la mutation de Libercourt grâce à des chantiers stratégiques ____ 28-30

Et pour demain ____ 31

Depuis 2014, les taux d'imposition votés par la commune n'ont pas augmenté.

La ville n'a eu recours à aucun emprunt depuis 2011.

Répartition des dépenses par mission et par habitant

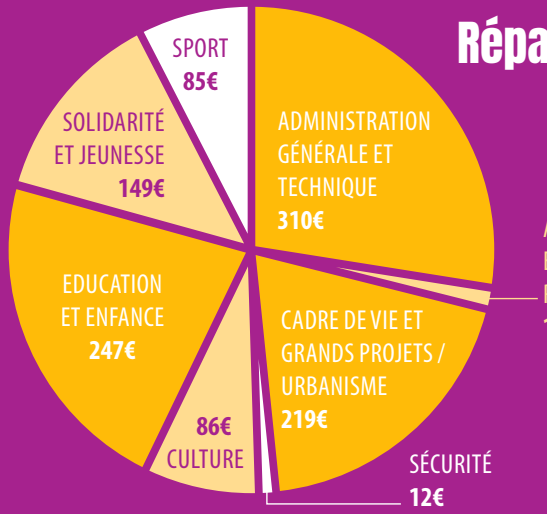

Depuis le début du mandat, la commune dépense **1 123€** par an et par habitant

10 000 000 €
investis depuis le début du mandat.

2 500 000 €
c'est le montant annuel de l'épargne dégagée pour nos futurs investissements.

438 €
c'est la dette par habitant à Libercourt. Elle est de 821€ pour les villes comme la nôtre.

ÉDUCATION

« Accompagner les jeunes générations,
les adultes de demain »

Donner aux enfants les moyens de réussir

Depuis le début du mandat, **6 113 662€** ont été **consacrés à l'éducation**.

- L'installation dans les trois écoles élémentaires **de classes mobiles (42 pc) et de matériel informatique** à la pointe des nouvelles technologies pour plus de 42 000€

- La mise en place d'un **accompagnement scolaire** en direction des élèves des écoles élémentaires et du collège à l'ESCALE

- Le **soutien financier tout au long de l'année** pour les élèves des écoles maternelles et élémentaires et du collège (fournitures scolaires, frais de transport, dictionnaires, cartes cadeaux, voyages éducatifs, etc.)

- L'**augmentation** du montant de la **bourse pour les frais de scolarité pour les lycéens et les étudiants**

Offrir des conditions o

454 000€ investis pour les travaux dans les établissements scolaires

- La **rénovation complète** de l'école maternelle Jaurès
- Des **nouveaux sanitaires** aux écoles Pierre Curie et André Pantigny
- La **réfection de la toiture, des clôtures et des portails** de l'école maternelle Curie
- L'**isolation des combles** perdues des trois écoles
- Mais aussi l'**installation d'alarmes, la rénovation des chéneaux** de l'école Jaurès, etc.

s optimales d'apprentissage

Accompagner le développement de chaque enfant

3 245 000€ consacrés à l'enfance et à la jeunesse

- Des **places supplémentaires à l'Îlot Câlin** et des horaires d'ouverture étendus : **228 enfants** accueillis depuis 2020

- Des **évènements fédérateurs :** forum pour l'orientation et l'emploi, Prox Raid Aventure, jeux de société géants...

- La journée « **Bien-être en famille** »
- Les ateliers d'**éveil musical**
- Les rencontres de la **petite enfance**
- Les **randonnées sophrologie**
- L'action « **bien dans son corps** » dans les 3 écoles maternelles

Multiplier les actions parentalité

Le nouveau lieu d'accueil des centres de loisirs : **l'Îlot Loisirs**

Depuis 2020, **1 925 enfants** ont profité des animations.

Proposer de nouvelles infrastructures

SPORT

« Développer la pratique sportive en faveur du bien-vivre ensemble »

Donner naissance à de nouveaux équipements

Près de **2 600 000€** consacrés au sport

- Un **nouveau skate parc** au complexe sportif Léo Lagrange
- La création d'un **espace fitness au cavalier de la gare**
- L'installation de **nombreux équipements au complexe sportif Léo Lagrange** : pump-track, aire de fitness, terrain de padel tennis, terrain de futsal, club house et tribune de football
- La construction d'**aires de jeux dans toute la ville**

Offrir de nombreux évènements sportifs

- Le **Parcours du cœur**
- Le **Défi sport famille**
- La **Liber'couleurs**
- Le **sport s'invite** dans les **quartiers**
- **Objectif Paris 2024** (avec l'adoption du label Terre de Jeux 2024)
- La sensibilisation au **handisport** dans les **écoles**

Proposer des temps forts toujours plus fédérateurs

- Le marché de Saint-Nicolas devient « **Libercourt fête Noël** »

- Un **investissement** constant pour amplifier « **Libercourt plage** »

SOLIDARITÉ

« Amplifier les initiatives solidaires,
pilier essentiel du lien social »

Se mobiliser face au Covid-19

- Des **masques pour tous** : les ateliers de confection avec les associations locales, la distribution pour les habitants, pour les professionnels de santé et à domicile pour les seniors

- L'**accompagnement des plus fragiles** dans leurs démarches (visite à domicile, transport, etc.)

- Le **maintien du lien avec les habitants** : la création de vidéos par les services municipaux, le drive de la bibliothèque, la diffusion de contenus sur le site internet et la page Facebook

- **Le soutien à la continuité éducative** : la mise à disposition d'ordinateurs, l'octroi d'une carte cadeau pour les enfants scolarisés d'une valeur totale de **12 144€**

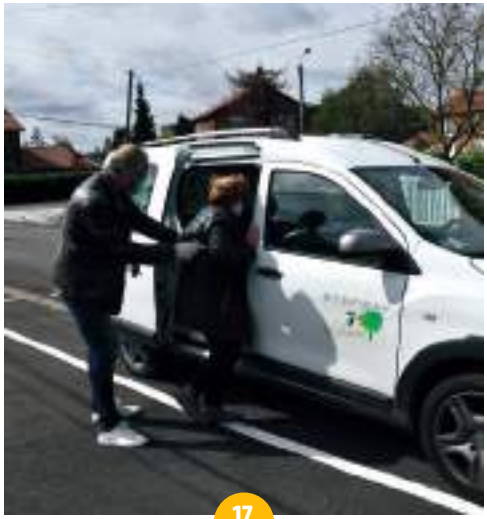

Soutenir les Libercourtois dans leur quotidien

- L'aide alimentaire avec le **marché solidaire** : plus de **300 Libercourtois** accompagnés
- La mise en place d'une **complémentaire santé à coût avantageux**
- L'**égalité des chances** avec la création du **Programme de Réussite Éducative**
- L'**installation d'Unis-Cité**, pionnière du service civique
- Le développement des **chantiers citoyens**

3 000 000€
consacrés à la solidarité

Prendre soin de nos seniors avec des animations tout au long de l'année

ÉCOLOGIE

« Agir pour le cadre de vie en faveur de la transition écologique »

Amplifier toujours davantage les pratiques respectueuses de l'environnement

- La mise en place de la **charte paysagère, outil stratégique et opérationnel d'entretien des espaces verts**

- La création de la **rubrique « potager »** au concours des façades fleuries

Favoriser la biodiversité

- Libercourt **Lauréate du label APIcité** (2 abeilles) pour son action en faveur de la biodiversité

- L'installation de **nichoirs** dans les écoles et les bâtiments municipaux

Vous garantir un cadre de vie agréable

- La **métamorphose de l'ancien cavalier minier**, devenu lieu incontournable de balade
- Les **aménagements pour favoriser l'accessibilité** au Bois d'Epinoy
- Les **berges des étangs de l'Emolière rénovées**
- La **végétalisation de la cour** de la bibliothèque et de l'école maternelle Curie

Se mobiliser pour la transition énergétique

- La **rénovation de l'éclairage public** : objectif 100% LED d'ici 2025
- Des **travaux d'isolation, d'éclairage et des économiseurs d'eau** dans les bâtiments municipaux et les écoles

Favoriser la mobilité pour des déplacements plus responsables

- La **création d'itinéraires cyclables** dans toute la ville
- L'**installation d'une « borne à vélo »** devant l'ESCALE
- Les actions de **prévention à la sécurité routière** dans les écoles
- L'événement « **Tous en selle** »
- La création d'un **parcours de sécurité routière** à l'école Joliot-Curie

- L'installation d'un **rucher école** sur le terril 115
- La création d'un **espace pour les actions solidaires**
- La réalisation d'un **club house et d'une tribune** au stade Fernand Duchaussoy
- Le **soutien aux associations** tout au long de l'année (communication, logistique, administratif)

251 635€
de subventions attribuées

Soutenir le tissu associatif local, acteur essentiel du territoire libercourtois

Favoriser le commerce local grâce au nouveau marché hebdomadaire

- La mise en place du comité de **redynamisation du commerce local**
- La **consultation citoyenne** pour orienter les choix pour le nouveau marché
- La création du **nouveau marché hebdomadaire**

COMMERCE

CULTURE

« S’engager pleinement pour la culture pour tous »

Faciliter l'accès à la culture des Libercourtois

- le démarrage des **travaux du futur centre culturel** (fin prévue en décembre 2024)

- Un **nouveau souffle pour l'école de musique** : concerts de sensibilisation à la musique, politique tarifaire avantageuse, recrutements des nouveaux enseignants, achat de nouveaux instruments

- Une **programmation culturelle riche** tout au long de l'année

Poursuivre

- La **construction de logements** :
  - à la **cité des ateliers**
  - à la **cité du bois d'Epinoy**
  - à la **résidence de la Paix**
  - **route d'Oignies**
  - à la **cité de la gare**

- La **rénovation de logements** :
  - à la **cité Bonnier Bernat**
  - à la **cité du bois de Libercourt**
  - **rue Jean-Baptiste Delobel**

- La **réhabilitation** des résidences **Chopin / Ravel / Bizet / Mozart**

- L'**embelissement** des **logements à la cité du Vert Chemin**

e la mutation de Libercourt grâce à des chantiers stratégiques

Sécuriser les déplacements au sein de Libercourt

- Le renforcement de la **sécurisation de l'entrée de ville, boulevard Schumann, côté Ostricourt**

- **Les travaux d'enrobés** rues Cyprien Quinet, des écoles, Achille Olivier, Marc Lanvin, route de Wahagnies, boulevard Faidherbe, etc.

Et pour demain

Future résidence Flaubert - Cité des Ateliers

Rénovation du bâtiment « voyageurs » de la gare

Future résidence seniors face au COSEC Léo Lagrange

- L'ouverture du centre culturel
- La création d'une résidence seniors
- La réalisation d'une maison médicale
- La construction d'un tiers-lieu
- La création de la maison des associations
- La finalisation de la rénovation de l'éclairage public
- La rénovation énergétique des bâtiments communaux (toiture, éclairage Led)
- L'aménagement de parcs urbains
- L'aménagement d'une place centrale en face du futur centre culturel
- L'ouverture d'une surface commerciale de proximité
- La vidéo protection des entrées de ville et de la place Léon Blum
- La rénovation du bâtiment « voyageurs » de la gare
- La poursuite des aménagements du cimetière
- La réfection des vitraux de l'église Notre-Dame
- L'aménagement du centre ville

Directeur de la publication : ***Daniel Maciejasz***
Rédaction : ***service communication***
Crédits photos : ***service communication***
Maquette : ***service communication***
Impression : ***imprimerie L'artésienne (62)***
Tirage : 3 700 exemplaires