Mon quartier, *mon cadre de vie*

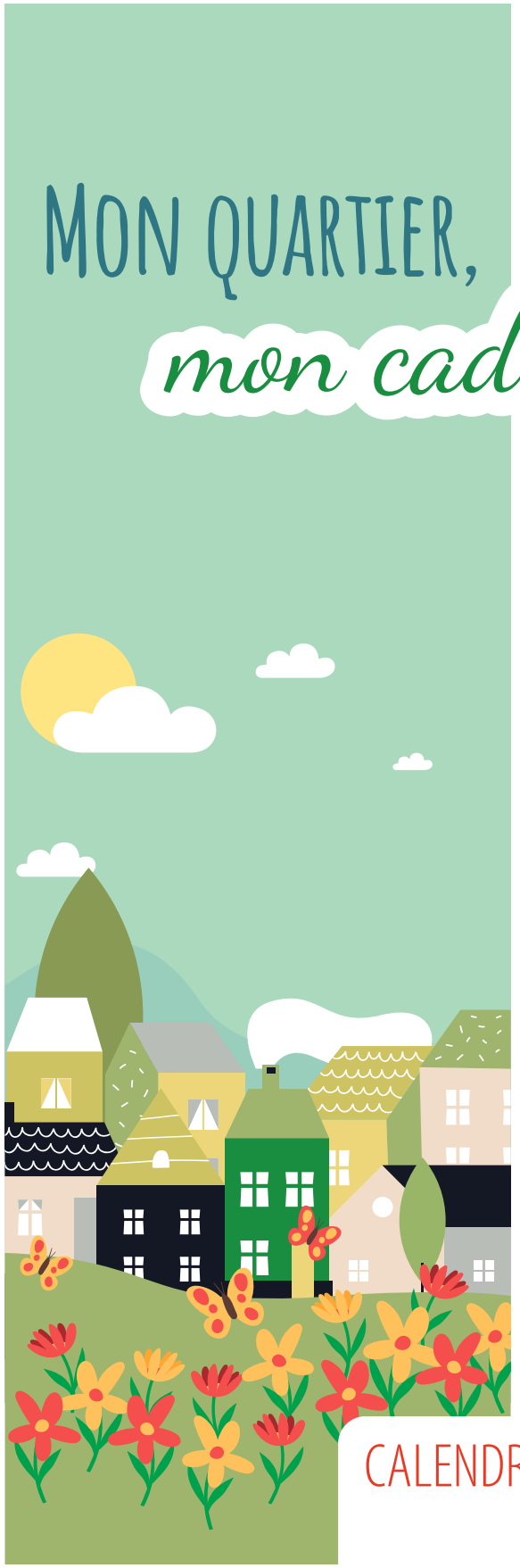

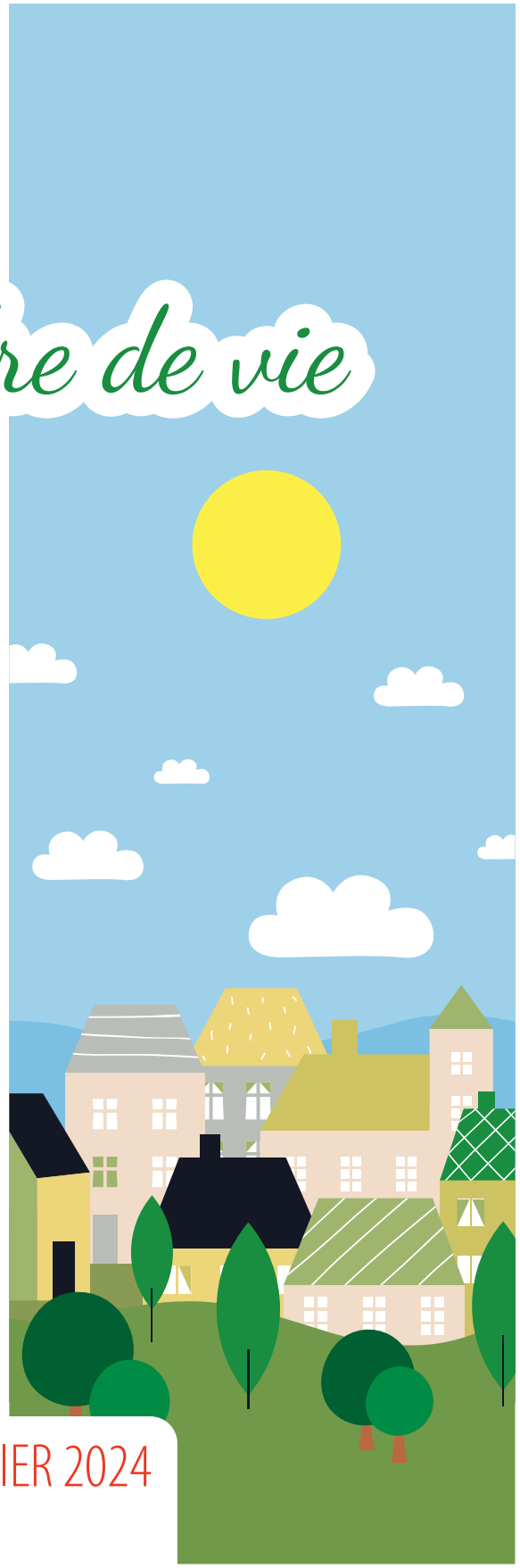

CALENDRIER 2024

Daniel MACIEJASZ
Conseiller Départemental
Vice-président de
l'Agglomération d'Hénin-Carvin
Maire de Libercourt

Chère Libercourtoise, cher Libercourtois,

C'est avec une immense fierté et une joie partagée que je vous présente le calendrier municipal de l'année 2024, une œuvre collective qui célèbre la beauté de votre ville à travers vos regards inspirés.

En feuilletant ces pages, vous découvrirez chaque mois une photographie, une tranche de vie figée dans le temps, immortalisée par l'œil averti des Libercourtois. C'est grâce à votre enthousiasme et à votre participation active que ce projet a pris vie. Vous avez partagé vos lieux préférés mettant à l'honneur votre quartier et votre cadre de vie.

Ce calendrier est bien plus qu'un simple outil pratique pour marquer le temps qui passe. Il incarne votre attachement à votre ville. Chaque image raconte une histoire, chaque page résonne avec l'authenticité de notre vie quotidienne. Il est aussi une mise en valeur de vos talents artistiques.

Au-delà du calendrier, vos photographies seront mises à l'honneur sous la forme d'une exposition lors de deux évènements. En effet, en ce début d'année, les élus viennent à votre rencontre pour vous présenter le bilan de mi-mandat. Ne manquez pas ce moment important de la vie citoyenne afin d'échanger sur les dernières réalisations et les projets à venir.

Je vous souhaite à tous une merveilleuse année 2024, pleine de découvertes, de sourires partagés et d'épanouissement personnel et collectif.

Votre dévoué,

Les dates à ne pas manquer !

14 JANVIER À 10H30
SALLE DELFOSSE
CÉRÉMONIE DES VŒUX À LA POPULATION

20 JANVIER À 11H
SALLE DE L'EMOLIÈRE
« BILAN MI-MANDAT : À LA RENCONTRE DE VOS ÉLUS »

27 JANVIER À 11H
SALLE MEURANT
« BILAN MI-MANDAT : À LA RENCONTRE DE VOS ÉLUS »

Janvier

VACANCES SCOLAIRES

		DIM 21
LUN 01	JEU 11	LUN 22
MAR 02	VEN 12	MAR 23
MER 03	SAM 13	MER 24
JEU 04	DIM 14	JEU 25
VEN 05	LUN 15	VEN 26
SAM 06	MAR 16	SAM 27
DIM 07	MER 17	DIM 28
LUN 08	JEU 18	LUN 29
MAR 09	VEN 19	MAR 30
MER 10	SAM 20	MER 31

Crédit photo : **Louis PALARZ**

Évènements du mois

6 JANVIER
BIBLIOTHÈQUE R. DEVOS
AMSTRAMGRAM

14 JANVIER
SALLE DELFOSSE
CÉRÉMONIE DES VŒUX À LA POPULATION

19 JANVIER
BIBLIOTHÈQUE R. DEVOS
NUIT DE LA LECTURE

20 JANVIER
SALLE DE L'EMOLIÈRE
« BILAN MI-MANDAT : À LA RENCONTRE DE VOS ÉLUS »

26 JANVIER
SALLE DELFOSSE
« A NOUS DE JOUER »
CONCERT DES PROFESSEURS DE L'ÉCOLE DE MUSIQUE

27 JANVIER
SALLE MEURANT
« BILAN MI-MANDAT : À LA RENCONTRE DE VOS ÉLUS »

Notes

.....

.....

FÉVRIER

VACANCES SCOLAIRES

		MER 21
JEU 01	DIM 11	JEU 22
VEN 02	LUN 12	VEN 23
SAM 03	MAR 13	SAM 24
DIM 04	MER 14	DIM 25
LUN 05	JEU 15	LUN 26
MAR 06	VEN 16	MAR 27
MER 07	SAM 17	MER 28
JEU 08	DIM 18	JEU 29
VEN 09	LUN 19	
SAM 10	MAR 20	

Crédit photo : **Jean Marie LEMOINE**

ÉVÈNEMENTS DU MOIS

3 FÉVRIER
BIBLIOTHÈQUE R. DEVOS
AMSTRAMGRAM

13 FÉVRIER
ILOT CALIN
ÉVEIL MUSICAL

21 FÉVRIER
SALLE DU VERGER
« UNE HEURE EN MUSIQUE »
AUDITION DES CLASSES INSTRUMENTALES

21 FÉVRIER
BIBLIOTHÈQUE
PRÉSENTATION DES NOUVEAUTÉS BD/MANGAS PAR LE BATEAU LIVRE

27 FÉVRIER
SALLE DU VERGER
ATELIER CUISINE JAPONAISE ADOS/ADULTES

DU 26 FÉVRIER AU 8 MARS
ILOT LOISIRS - ALSH
ESCALE - CAJ

Mars

VACANCES SCOLAIRES

		JEU 21
VEN 01	LUN 11	VEN 22
SAM 02	MAR 12	SAM 23
DIM 03	MER 13	DIM 24
LUN 04	JEU 14	LUN 25
MAR 05	VEN 15	MAR 26
MER 06	SAM 16	MER 27
JEU 07	DIM 17	JEU 28
VEN 08	LUN 18	VEN 29
SAM 09	MAR 19	SAM 30
DIM 10	MER 20	DIM 31

Crédit photo : **Elodie DESJOUY - 2e prix du concours photo**

Évènements du mois

2 MARS
BIBLIOTHÈQUE R. DEVOS
AMSTRAMGRAM

6 MARS
BIBLIOTHÈQUE R. DEVOS
ATELIER ORIGAMI

16 MARS
BIBLIOTHÈQUE R. DEVOS
ATELIER PEINTURE JAPONAISE

DU 16 AU 23 MARS
ILOT CALIN
SEMAINE DE LA PETITE ENFANCE

19 MARS
MONUMENT AUX MORTS
62E ANNIVERSAIRE DE LA FIN DES HOSTILITÉS EN ALGÉRIE

Notes

.....

.....

.....

.....

AVRIL

VACANCES SCOLAIRES

		DIM 21
LUN 01	JEU 11	LUN 22
MAR 02	VEN 12	MAR 23
MER 03	SAM 13	MER 24
JEU 04	DIM 14	JEU 25
VEN 05	LUN 15	VEN 26
SAM 06	MAR 16	SAM 27
DIM 07	MER 17	DIM 28
LUN 08	JEU 18	LUN 29
MAR 09	VEN 19	MAR 30
MER 10	SAM 20	

Crédit photo : **Guy FRITZ**

ÉVÈNEMENTS DU MOIS

6 AVRIL
BIBLIOTHÈQUE R. DEVOS
AMSTRAMGRAM

10 AVRIL
SALLE DU VERGER
ATELIER CUISINE JAPONAISE

17 AVRIL
ILOT CALIN
ÉVEIL MUSICAL

20 AVRIL
BIBLIOTHÈQUE R. DEVOS
ATELIER CALLIGRAPHIE

DU 22 AVRIL AU 3 MAI
ILOT LOISIRS - ALSH
ESCALE - CAJ

24 AVRIL
SALLE MEURANT
SPECTACLE « LA PETITE COMÉDIE DE CARTON »

25 AVRIL
BIBLIOTHÈQUE R. DEVOS
CONFÉRENCE / PRÉSENTATION DES ATELIERS BIEN-ÊTRE

28 AVRIL
MONUMENT AUX MORTS
79E ANNIV. DE LA LIBÉRATION DES CAMPS DE DÉPORTÉS

NOTES

.....

.....

MAI

VACANCES SCOLAIRES

		MAR 21
MER 01	SAM 11	MER 22
JEU 02	DIM 12	JEU 23
VEN 03	LUN 13	VEN 24
SAM 04	MAR 14	SAM 25
DIM 05	MER 15	DIM 26
LUN 06	JEU 16	LUN 27
MAR 07	VEN 17	MAR 28
MER 08	SAM 18	MER 29
JEU 09	DIM 19	JEU 30
VEN 10	LUN 20	VEN 31

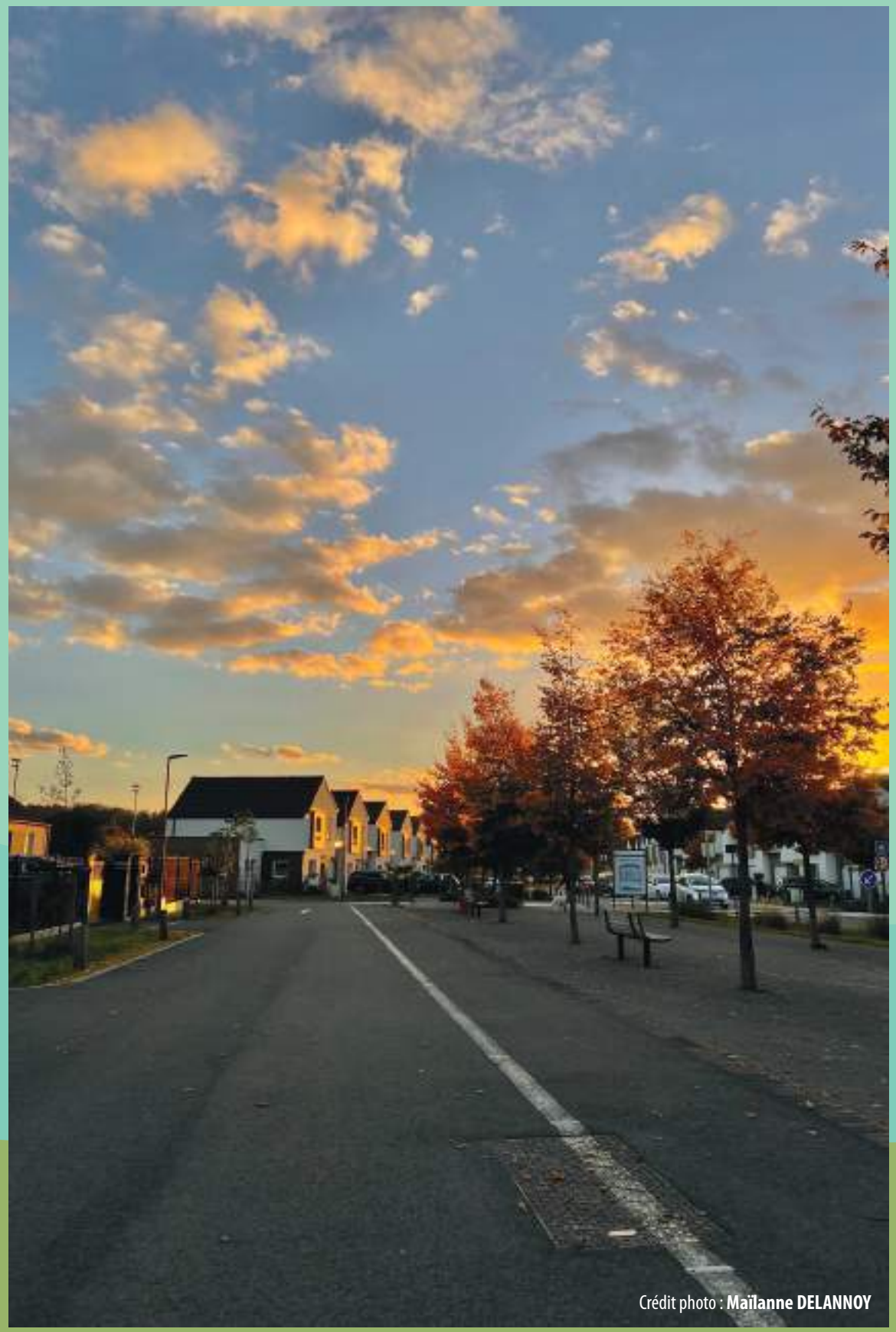

Crédit photo : **Maïlanne DELANNOY**

ÉVÈNEMENTS DU MOIS

1ER MAI
SALLE DU VERGER
FÊTE DU TRAVAIL

4 MAI
BIBLIOTHÈQUE R. DEVOS
AMSTRAMGRAM

8 MAI
SALLE DU VERGER
79E ANNIVERSAIRE DE LA VICTOIRE DE 1945

25 ET 26 MAI
SALLE DE L'EMOLIÈRE
FÊTE DE LA NATURE

DU 27 MAI AU 1ER JUIN
SALLE DELFOSSE
CONCERT LE ROI LION

27 MAI
MONUMENT AUX MORTS
JOURNÉE NATIONALE DE LA RÉSISTANCE

NOTES

.....

.....

Juin

		VEN 21
SAM 01	MAR 11	SAM 22
DIM 02	MER 12	DIM 23
LUN 03	JEU 13	LUN 24
MAR 04	VEN 14	MAR 25
MER 05	SAM 15	MER 26
JEU 06	DIM 16	JEU 27
VEN 07	LUN 17	VEN 28
SAM 08	MAR 18	SAM 29
DIM 09	MER 19	DIM 30
LUN 10	JEU 20	

Crédit photo : **Beverley POUCHAIN - 3e prix du concours photo**

Évènements du mois

1ER JUIN
BIBLIOTHÈQUE R. DEVOS
FÊTE DE LA BIBLIOTHÈQUE
AMSTRAMGRAM

6 JUIN
BIBLIOTHÈQUE R. DEVOS
ATELIER BIEN-ÊTRE
« LUTTER CONTRE LES MAUX DE TÊTE »

8 JUIN
MONUMENT AUX MORTS
HOMMAGE AUX MORTS POUR LA FRANCE EN INDOCHINE

13 JUIN
BIBLIOTHÈQUE R. DEVOS
ATELIER BIEN-ÊTRE
« LUTTER CONTRE LES MAUX DE DOS »

18 JUIN
MONUMENT AUX MORTS
79E ANNIVERSAIRE DE L'APPEL DU GÉNÉRAL DE GAULLE

19 JUIN
ILOT CALIN
ÉVEIL MUSICAL

20 JUIN
BIBLIOTHÈQUE R. DEVOS
ATELIER BIEN-ÊTRE
« CONSCIENCE ET AMOUR DE SOI »

21 JUIN
SALLE ELYSÉE MARTIN ET DU VERGER
FÊTE DE LA MUSIQUE

22 ET 23 JUIN
SALLE DE L'EMOLIÈRE
LES JEUX OLYMPIQUES INTER-VILLES

29 JUIN SALLE DELFOSSE
SPECTACLE DE FIN D'ANNÉE DE L'ÉCOLE DE MUSIQUE

Juillet

VACANCES SCOLAIRES

		DIM 21
LUN 01	JEU 11	LUN 22
MAR 02	VEN 12	MAR 23
MER 03	SAM 13	MER 24
JEU 04	DIM 14	JEU 25
VEN 05	LUN 15	VEN 26
SAM 06	MAR 16	SAM 27
DIM 07	MER 17	DIM 28
LUN 08	JEU 18	LUN 29
MAR 09	VEN 19	MAR 30
MER 10	SAM 20	MER 31

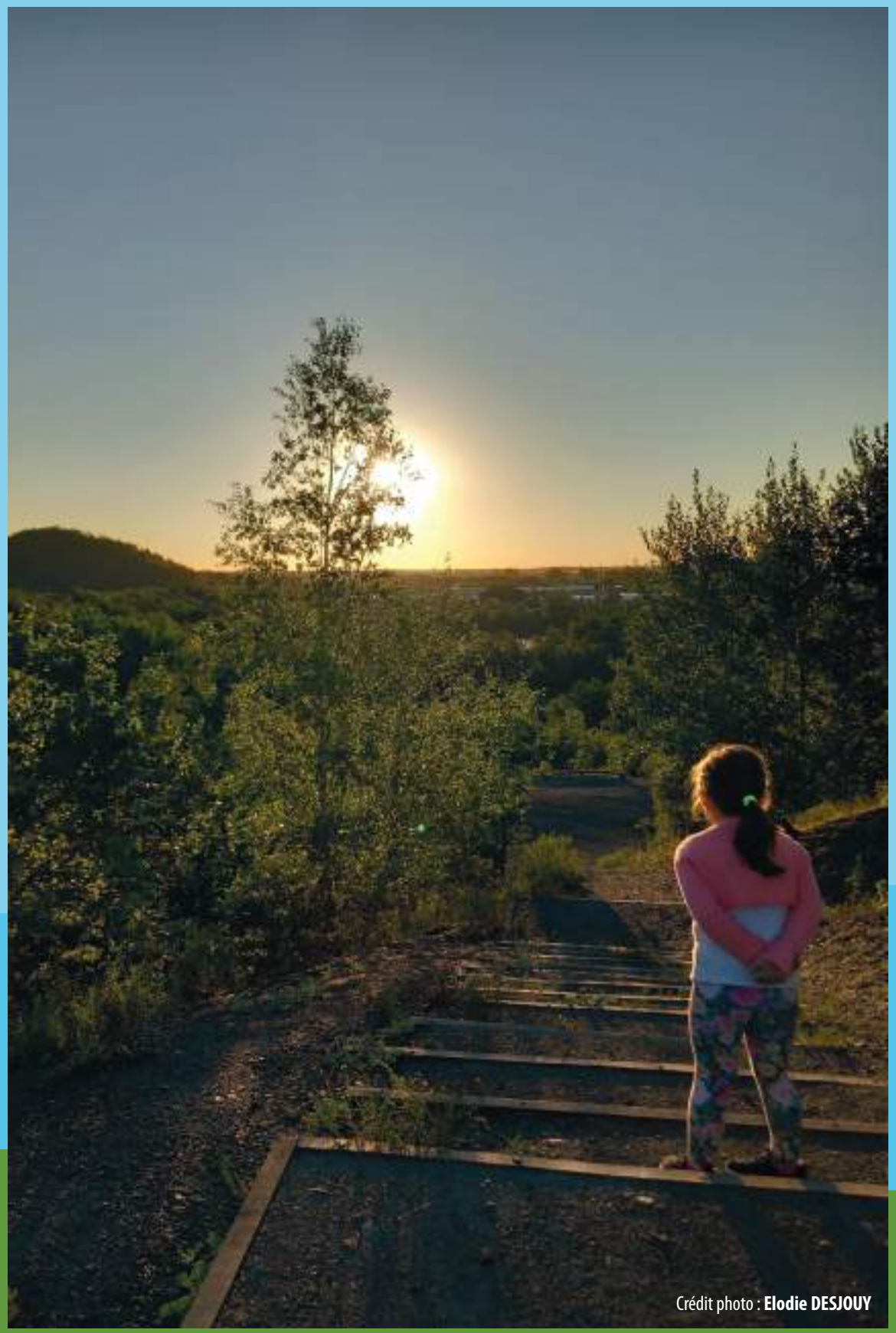

Crédit photo : **Elodie DESJOUY**

Évènements du mois

6 JUILLET
SALLE MEURANT
DÉFI SPORT FAMILLE ET LIBER'COULEURS

6 JUILLET
BIBLIOTHÈQUE R. DEVOS
AMSTRAMGRAM

8 JUILLET AU 9 AOÛT
ILOT LOISIRS - ALSH -6ANS
COSEC L. LAGRANGE - ALSH +6 ANS
ESCALE - CAJ

14 JUILLET
DOMAINE DE L'EPINOY
ET STADE PARC
FÊTE NATIONALE ET RÉPUBLICAINE

Notes

AOÛT

VACANCES SCOLAIRES

		MER 21
JEU 01	DIM 11	JEU 22
VEN 02	LUN 12	VEN 23
SAM 03	MAR 13	SAM 24
DIM 04	MER 14	DIM 25
LUN 05	JEU 15	LUN 26
MAR 06	VEN 16	MAR 27
MER 07	SAM 17	MER 28
JEU 08	DIM 18	JEU 29
VEN 09	LUN 19	VEN 30
SAM 10	MAR 20	SAM 31

Crédit photo : **Marc PAYEN**

ÉVÈNEMENTS DU MOIS

DU 1ER AU 10 AOÛT
BASE DE LOISIRS DE L'EMOLIÈRE
LIBERCOURT PLAGE

3 AOÛT
BIBLIOTHÈQUE R. DEVOS
AMSTRAMGRAM

NOTES

Septembre

VACANCES SCOLAIRES

		SAM 21
DIM 01	MER 11	DIM 22
LUN 02	JEU 12	LUN 23
MAR 03	VEN 13	MAR 24
MER 04	SAM 14	MER 25
JEU 05	DIM 15	JEU 26
VEN 06	LUN 16	VEN 27
SAM 07	MAR 17	SAM 28
DIM 08	MER 18	DIM 29
LUN 09	JEU 19	LUN 30
MAR 10	VEN 20	

Crédit photo : **Eliane GUERIN**

Évènements du mois

2 SEPTEMBRE
MONUMENT AUX MORTS
77E ANNIVERSAIRE DE LA LIBÉRATION DE LIBERCOURT

7 SEPTEMBRE
BIBLIOTHÈQUE R. DEVOS
AMSTRAMGRAM

14 SEPTEMBRE
COMPLEXE SPORTIF LÉO LAGRANGE
ASSOCIATIONS EN FÊTE

18 SEPTEMBRE
BIBLIOTHÈQUE R. DEVOS
PRÉSENTATION DES NOUVEAUX LIVRES JEUNESSE/ADO/ADULTES
PAR LE BATEAU LIVRE

25 SEPTEMBRE
BIBLIOTHÈQUE R. DEVOS
ATELIER GRAVURE DE TAMPONS

Notes

.....

.....

.....

.....

.....

Octobre

VACANCES SCOLAIRES

		LUN 21
MAR 01	VEN 11	MAR 22
MER 02	SAM 12	MER 23
JEU 03	DIM 13	JEU 24
VEN 04	LUN 14	VEN 25
SAM 05	MAR 15	SAM 26
DIM 06	MER 16	DIM 27
LUN 07	JEU 17	LUN 28
MAR 08	VEN 18	MAR 29
MER 09	SAM 19	MER 30
JEU 10	DIM 20	JEU 31

Crédit photo : **Guy FRITZ - 1er prix du concours photo**

Évènements du mois

4 OCTOBRE
SALLE MEURANT
SPECTACLE LOUP NOIR

5 OCTOBRE
BIBLIOTHÈQUE R. DEVOS
AMSTRAMGRAM

11 OCTOBRE
BIBLIOTHÈQUE R. DEVOS
NUITS DES BIBLIOTHÈQUES

16 OCTOBRE
SALLE DU VERGER
ATELIER SAVON SURPRISE

23 OCTOBRE
SALLE MEURANT
JOURNÉE BIEN-ÊTRE EN FAMILLE

21 AU 31 OCTOBRE
ILOT LOISIRS - ALSH
ESCALE - CAJ

Notes

.....

.....

Novembre

VACANCES SCOLAIRES

		JEU 21
VEN 01	LUN 11	VEN 22
SAM 02	MAR 12	SAM 23
DIM 03	MER 13	DIM 24
LUN 04	JEU 14	LUN 25
MAR 05	VEN 15	MAR 26
MER 06	SAM 16	MER 27
JEU 07	DIM 17	JEU 28
VEN 08	LUN 18	VEN 29
SAM 09	MAR 19	SAM 30
DIM 10	MER 20	

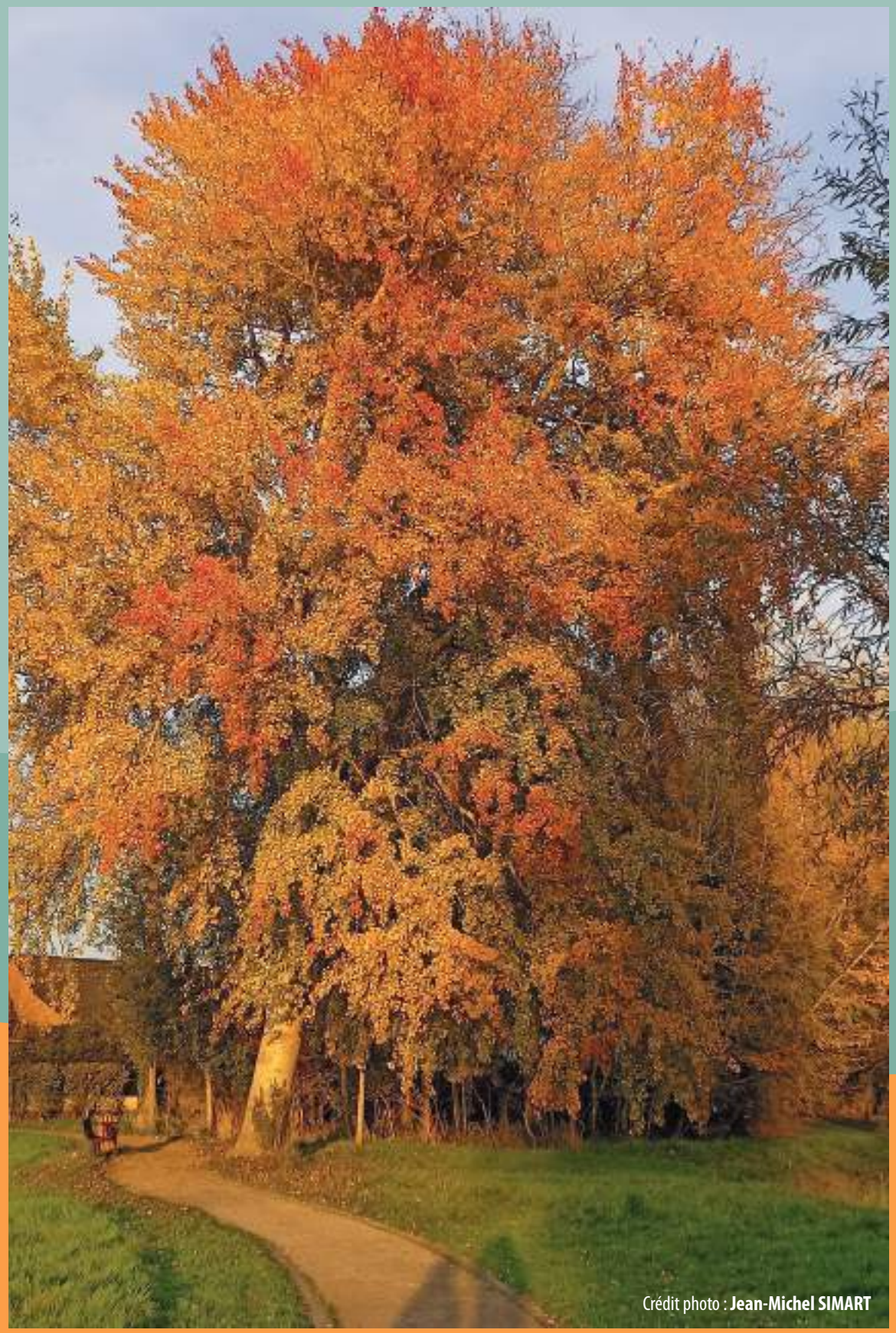

Crédit photo : **Jean-Michel SIMART**

Évènements du mois

1ER NOVEMBRE
NÉCROPOLE MILITAIRE
DU CIMETIÈRE
TOUSSAINT

2 NOVEMBRE
BIBLIOTHÈQUE R. DEVOS
AMSTRAMGRAM

6 NOVEMBRE
BIBLIOTHÈQUE R. DEVOS
ATELIER IMPRESSION TEXTILE

11 NOVEMBRE
MONUMENT AUX MORTS
ET SALLE L. DELFOSSE
106E ANNIVERSAIRE DE
L'ARMISTICE DE 1918

23 NOVEMBRE
BIBLIOTHÈQUE R. DEVOS
ATELIER BRACELET EN CUIR
À GRAVER

Notes

.....

.....

.....

.....

DÉCEMBRE

VACANCES SCOLAIRES

		SAM 21
DIM 01	MER 11	DIM 22
LUN 02	JEU 12	LUN 23
MAR 03	VEN 13	MAR 24
MER 04	SAM 14	MER 25
JEU 05	DIM 15	JEU 26
VEN 06	LUN 16	VEN 27
SAM 07	MAR 17	SAM 28
DIM 08	MER 18	DIM 29
LUN 09	JEU 19	LUN 30
MAR 10	VEN 20	MAR 31

Crédit photo : **Aurélie KACZMAREK**

ÉVÈNEMENTS DU MOIS

4 DÉCEMBRE
SALLE MEURANT
SPECTACLE LES PETITES MADELEINES

7 DÉCEMBRE
BIBLIOTHÈQUE R. DEVOS
AMSTRAMGRAM

11 DÉCEMBRE
BIBLIOTHÈQUE R. DEVOS
NOUVEAUTÉS LIVRES DE NOËL
PAR LE BATEAU LIVRE

7 & 8 DÉCEMBRE
PARVIS DE L'HÔTEL DE VILLE
MARCHÉ DE NOËL

18 DÉCEMBRE
BIBLIOTHÈQUE R. DEVOS
ATELIER DÉCORATIONS DE NOËL

NOTES

.....

.....

LES SERVICES MUNICIPAUX

HÔTEL DE VILLE
1, place de l'Hôtel de Ville **03 21 08 10 50**
hoteldeville@libercourt.fr

SERVICES TECHNIQUES
Chemin du Prépoire..... **03 21 37 86 56**
servicestechniques@libercourt.fr

CENTRE MULTI ACCUEIL « L'ÎLOT CÂLIN »
4, rue Gallilée..... **03 21 45 61 95**
ilotcalin@libercourt.fr

L'ÎLOT LOISIRS
Rue Cyprien Quinet **03 21 08 10 50**
directionalsh@libercourt.fr

SERVICE JEUNESSE
ESCALE - Boulevard Faidherbe..... **03 21 37 14 99**
escale@libercourt.fr / caj@libercourt.fr

SERVICE DES SPORTS
Complexe Sportif Léo Lagrange
Rue André Pantigny..... **03 21 69 38 50**
sports@libercourt.fr

MAISON DES DROITS ET DES SOLIDARITÉS
2 rue J-B. Delobel..... **03 21 18 64 01**
pointaccesdroit@libercourt.fr

ECOLE DE MUSIQUE
Salle Elysée Martin..... **03 21 37 70 63**
Cour du Verger
ecoledemusique@libercourt.fr

BIBLIOTHÈQUE RAYMOND DEVOS
Boulevard Faidherbe..... **03 21 37 89 86**
bibliotheque@libercourt.fr

POLICE MUNICIPALE
Rue Cyprien Quinet **03 21 08 10 52**
policemunicipale@libercourt.fr

VOS ÉLUS

DANIEL MACIEJASZ
Conseiller départemental : reçoit le 1er et 3e mardi de chaque mois de 10h30 à 12h sur rendez-vous.

Alain COTTIGNIES
1er Adjoint chargé de l'enfance, de la jeunesse et de l'éducation reçoit le lundi de 14h à 15h et sur rendez-vous en mairie.

Karima BOURAHLI
Adjointe chargée des actions sociales, solidarité et insertion reçoit en mairie sur rendez-vous.

Daniel KANIA
Adjoint chargé des projets structurants et de « Petite Ville de Demain » reçoit sur rendez-vous.

Françoise LAGACHE
Adjointe chargée de l'animation de la vie locale et du commerce local reçoit le lundi de 14h15 à 15h15 en mairie, sur rendez-vous.

Patrick HELLER
Adjoint chargé des finances, des ressources humaines et jumelage reçoit le mardi de 14h à 16h en mairie sur rendez-vous.

Emilie BOSSEMAN
Adjointe chargée du cadre de vie et du développement durable reçoit le jeudi de 15h30 à 16h30 en mairie sur rendez-vous.

Christian CONDETTE
Adjoint chargé de la sécurité, prévention, médiation et urbanisme réglementaire reçoit le jeudi de 14h à 16h sur rendez-vous.

Maria DOS REIS
Adjoint chargée du développement culturel, de l'animation de la vie associative locale et des élections reçoit sur rendez-vous.

Les rendez-vous sont à prendre au 03 21 08 10 50

URGENCES

POMPIERS	POLICE	SAMU / SMUR
18	17	15

Commissariat de Carvin..... **03 21 79 75 10**
Centre Anti Poison Nord [24h/24]..... **03 20 44 44 44**
Médecin de garde [nuit | week-end | jours fériés]..... **03 21 71 33 33**

www.libercourt.fr
@ActuLibercourt
@villedelibercourt

Directeur de la publication
Daniel Maciejasz
Conception
Service Communication
Crédit photo
Lauréats du concours (voir photos)
Impression à 3700 exemplaires
Imprimerie Artesienne

2e prix du concours photo

3e prix du concours photo

1er prix du concours photo